



สสอ.บุณทริก วาระประชุมประจำเดือน เดือน มกราคม ๒๕๖๗ หน้าที่ ๑  
ระเบียบรับรองรับรองวาระการประชุมประจำเดือนมกราคม ๒๕๖๗  
ณ ห้องประชุมบุณทริกา สำนักงานสาธารณสุขอำเภอบุณทริก

### วาระที่ 1 ประธานแจ้งในที่ประชุม

- การสำรวจข้อมูลกลุ่มเปราะบาง กลุ่มติดเตียง และกลุ่มที่ไม่มีบัตรประชาชน
- การจัดกิจกรรมจิตอาสา วันสำคัญของชาติ เขต โนนค้อ 17 มค และ หนองสะโน 18 มค
- การจัดกิจกรรม เดิน วิ่ง การกุศล ช่วง เดือน มีค 67
- การเสนอโครงการลงนาม โดยนายแพทย์ สสจ.อุบล ดำเนินการภายในเดือน มกราคม 2567
- การดำเนินงานตามแผนพัฒนาส่วนชาติ ตามแผนที่อนุมัติ และบริหารสัญญา ตามห้วงระยะเวลาที่กำหนด
- การมอบอำนาจการดำเนินการจัดซื้อจัดจ้าง และการบริหารพัสดุภาครัฐ (เงินบำรุง) ทุกวิธี และทุกวงเงิน คำสั่งให้ปฏิบัติราชการแทนผู้ว่าราชการจังหวัดอุบลราชธานี 50318/2566 ลงวันที่ 28 ธันวาคม 2566
- 

### วาระที่ 2 และ 3 ติดตามและรับรองรายงานการประชุม

(ตามเอกสารแนบ)

### วาระที่ 4 ระเบียบวาระประชุมจากกลุ่มงานต่าง ๆ

#### 4.1 กลุ่มงานบริหาร

1.แผนบริจาคโลหิตรายปี อำเภอบุณทริก

ครั้งที่ 1 วันอังคารที่ 6 กุมภาพันธ์ 2567 ประชาสัมพันธ์ เตรียมความพร้อม ผู้บริจาคโลหิต

ครั้งที่ 2 วันพฤหัสบดีที่ 23 พฤษภาคม 2567

ครั้งที่ 3 วันอังคารที่ 6 สิงหาคม 2567

ครั้งที่ 4 วันอังคารที่ 5 พฤศจิกายน 2567

2. การเฝ้าระวังสถานการณ์ และเตรียมความพร้อมแก้ไขปัญหาฝุ่นละอองขนาดเล็ก ไม่เกิน 2.5 ไมคริน(PM2.5) ระยะเวลา 1 มค 67- 31 พค 67 เฝ้า =ผิดกฎหมาย ปรับไม่เกิน 25000บาท หรือทั้งจำทั้งปรับ พรบ การสาธารณสุข 2535 หมวดว่าด้วยเหตุรำคาญมีบทบัญญัติบางมาตราที่เกี่ยวข้อง กับการควบคุมมลพิษทางอากาศ โดย

**สสอ.บุญชริก วาระประชุมประจำเดือน เดือน มกราคม ๒๕๖๗ หน้าที่ ๒**

กำหนดว่า การกระทำการใด อันเป็นเหตุให้เกิดกลิ่น รังสีฝุ่น ละออง เขม่าเถ้าจนเป็นเหตุให้เสื่อมหรืออาจเป็นอันตราย ต่อสุขภาพ

3. การลงบัญชี ทหารกองเกิน สัญชาติไทย 17 ปีบริบูรณ์ เกิด 2549 บัตร ประชาชน ทะเบียนบ้าน และสูติบัตร ฉบับจริง

4. การสมัครทหารกองเกินเข้ารับราชการทหาร สมัครภายใน 28 มกราคม 2567

5.หนังสือเวียน สสจ.อบ เครื่องครัด การดำเนินการตาม พรบ ชื่อจ้าง 2560 ( แผนจัดหา ขออนุมัติ กำหนด คุณลักษณะ ขอความเห็นชอบ รายงานตรวจรับ เบิกจ่ายคู่สัญญา )

6.การเลือกตั้งผู้แทนสมาชิก ประจำปี 2567

ผู้แทนสมาชิกโดยตำแหน่ง นายพลกฤต วรสันต์ สาธารณสุขอำเภอบุญชริก

ผู้สมัครรับเลือกตั้ง ผู้แทนสมาชิก ประจำปี 2567

1 นายโยธิน สุจินพลัม

2 นายเอกชัย สิงหาภู

3 นายก้องฟ้า คงพลปาน

4 นายวิชาญ ศรีทะนาม

เนื่องจาก มีผู้สมัครตามจำนวนที่ สสอ บุญชริกได้รับจัดสรร จำนวน 4 ราย จึงจะขอความเห็นชอบ โดยการยกมือ จากที่ประชุม โดยมีคนเห็นชอบ .....คน ไม่เห็นชอบ .....คน

**งานบริหาร**

1.แผนการตรวจสอบภายใน จังหวัด / รพ.สต. รับผิดชอบภายใน .....ตรวจสอบรายงานการตรวจสอบภายใน

2.การบริหารองค์กร หน่วยบริการ 4M คน เงิน ของ ทรัพยากร ( Moph -4t) **การประชุมคณะกรรมการบริหาร หน่วยบริการ** ( มีการประชุม ติดตามงาน แผนพัฒนา ) การบริการประชาชน ในเวลาราชการ นอกเวลาราชการ การลงเวลาปฏิบัติหน้าที่

3.แจ้งการยื่นแบบภาษี ณ ที่จ่าย ผ่านระบบอิเล็กทรอนิกส์

ที่ อบ ๐๐๓๓.๐๐๒/๒๕๖๗



สำนักงานสาธารณสุขจังหวัดอุบลราชธานี  
ถนนพรหมเทพ อบ ๓๕๐๐๐  
๒๕๖๗ ธันวาคม ๒๕๖๖

เรื่อง ประชาสัมพันธ์การยื่นแบบยื่นรายการภาษีเงินได้หัก ณ ที่จ่าย

เรียน ผู้อำนวยการโรงพยาบาลทั่วไป, ผู้อำนวยการโรงพยาบาลชุมชนทุกแห่ง และสาธารณสุขอำเภอทุกอำเภอ  
สิ่งที่ส่งมาด้วย หนังสือสำนักงานสรรพากรที่อุบลราชธานี ที่ กค.๐๐๓๓๐๐๒/๒๕๖๗ ลงวันที่ ๓๐ พฤศจิกายน ๒๕๖๖

ด้วย สำนักงานสรรพากรที่อุบลราชธานี ได้ประชาสัมพันธ์ยื่นแบบยื่นรายการภาษีเงินได้หัก ณ ที่จ่าย ภ.ง.ด.๑ ภ.ง.ด.๑ก และ ภ.ง.ด. ๑ก พิเศษ ต้องดำเนินการผ่านระบบอิเล็กทรอนิกส์ ได้แก่ ระบบ e-Filing ระบบ e-Withholding Tax และผ่านสื่อฝากไฟล์อิเล็กทรอนิกส์เท่านั้น ทั้งนี้ตั้งแต่วันที่ ๑ ตุลาคม พ.ศ. ๒๕๖๖ เป็นต้นไป โดยจะเริ่มบังคับใช้เต็มรูปแบบกับการจ่ายเงินได้ เดือนกุมภาพันธ์ พ.ศ. ๒๕๖๗ กรณีมีการเบิกจ่ายเงินได้ตามมาตรา ๔๐ (๑) (๒) แห่งประมวลรัษฎากร เช่น เงินเดือน ค่าตอบแทน ค่าคอมมิชชั่น ที่กรมสรรพากรกำหนดให้ นายจ้างมีหน้าที่หักภาษี ณ ที่จ่าย ยื่นแบบและนำส่ง ภาษีให้กรมสรรพากรเป็นรายเดือนด้วยแบบ ภ.ง.ด.๑ และยื่นแบบสุปรายปีด้วยแบบ ภ.ง.ด.๑ก หรือ ภ.ง.ด. ๑ก พิเศษ ให้ยื่นแบบด้วยช่องทางอิเล็กทรอนิกส์ผ่านเว็บไซต์ของกรมสรรพากร เว็บไซต์ [www.rd.go.th](http://www.rd.go.th) นั้น

ในการนี้ สำนักงานสาธารณสุขจังหวัดอุบลราชธานี จึงขอประชาสัมพันธ์การยื่นแบบยื่น รายการภาษีเงินได้หัก ณ ที่จ่าย ตามรายละเอียดที่แนบมาพร้อมหนังสือฉบับนี้

จึงเรียนมาเพื่อทราบและแจ้งผู้เกี่ยวข้องดำเนินการต่อไป

4.กรณีถ่ายโอน รพ.สต. 2568 ถ้ามีกรณีบุคลากรที่ยื่นแจ้งความจำนงไปแล้ว เปลี่ยนใจ ให้ทำหนังสือแจ้งความประสงค์ ส่ง สสจ.อบ.

5.การอนุมัติโครงการ ในแผนปฏิบัติการดำเนินการให้เสร็จในเดือน มกราคม 2567

7.การเบิกจ่ายเงินตามระเบียบเงินบำรุงหน่วยบริการกระทรวงสาธารณสุข2562และแก้ไข (ฉบับที่2 ) 2564

8.

**กำหนดการเดินทางตรวจเยี่ยมสถานื่อนามัยเฉลิมพระเกียรติ ๖๐ พรรษา นวมินทราชินี  
ระหว่างวันที่ ๘ - ๙ มกราคม ๒๕๖๗**

ประธานคณะตรวจเยี่ยม : นายแพทย์วชิระ เพ็งจันทร์

สถานที่ตรวจเยี่ยม

- ๑) สถานื่อนามัยเฉลิมพระเกียรติฯ บ้านแดง ตำบลโพรงงาม อำเภอกุตุขุม จังหวัดยโสธร  
วันจันทร์ที่ ๘ มกราคม ๒๕๖๗
- ๒) สถานื่อนามัยเฉลิมพระเกียรติฯ ปลาข้าว ตำบลปลาข้าว อำเภอเมือง จังหวัดอำนาจเจริญ  
วันอังคารที่ ๙ มกราคม ๒๕๖๗
- ๓) สถานื่อนามัยเฉลิมพระเกียรติฯ ในสมเด็จพระนางเจ้าสิริกิติ์ พระบรมราชินีนาถ บ้านยางน้อย  
ตำบลก้อเอ อำเภอเชียงใน จังหวัดอุบลราชธานี  
วันอังคารที่ ๙ มกราคม ๒๕๖๗

9..การตรวจราชการและนิเทศงานกรณีปกติ ปีงบประมาณ 2567

รอบที่ 1 ..กำหนดวันที่ 6 – 8 มีนาคม 2567 คปสอ.น้ำขุ่น

รอบที่ 2 ..กำหนด วันที่ 5 – 7 กรกฎาคม 2567 คปสอ.ศรีเมืองใหม่

10. การดำเนินงานตามแผนพัฒนาส่วนขาด ตามแผนที่อนุมัติ และบริหารสัญญา ตามหัวระยะเวลาที่กำหนด

สสอ.บุญชริก วาระประชุมประจำเดือน เดือน มกราคม ๒๕๖๗ หน้าที่ ๔

11. การมอบอำนาจการดำเนินการจัดซื้อจัดจ้าง และการบริหารพัสดุภาครัฐ (เงินบำรุง) ทุกวิธี และทุกวงเงิน คำสั่งให้ปฏิบัติราชการแทนผู้ว่าราชการจังหวัดอุบลราชธานี 50318/2566 ลงวันที่ 28 ธันวาคม 2566

- ให้ยกเลิก คำสั่งจังหวัดอุบลราชธานี ที่ 34614/2566 ลงวันที่ 4 กันยายน 2566

- ให้ใช้คำสั่ง คำสั่งจังหวัดอุบลราชธานี ที่ 50318/2566 ลงวันที่ 28 ธันวาคม 2566

12 การดาวโหลดหนังสือราชการ ในระบบหนังสือเวียน

#### 4.2 กลุ่มงานยุทธศาสตร์ งานประกัน

1. ติดตามไฟล์โครงการตามแผนปฏิบัติการ ปีงบประมาณ 2567 ยังไม่ส่ง ห้วยข่า , นาโพธิ์ , โนนค้อ, บ้านแมด, โนนสว่าง, บ้านบก, ขอนแป้น, สมพรรัตน์, โนนสำราญ ดำเนินการภายใน 15 มกราคม 2567

#### 4.3 กลุ่มงานควบคุมโรคไม่ติดต่อ การแพทย์สุขภาพจิตและยาเสพติด

##### 1. งานควบคุมโรคไม่ติดต่อ

##### 1.1 ติดตามการดำเนินงาน ประชาชนอายุ 35 ปี ขึ้นไปได้รับการตรวจคัดกรองเบาหวาน

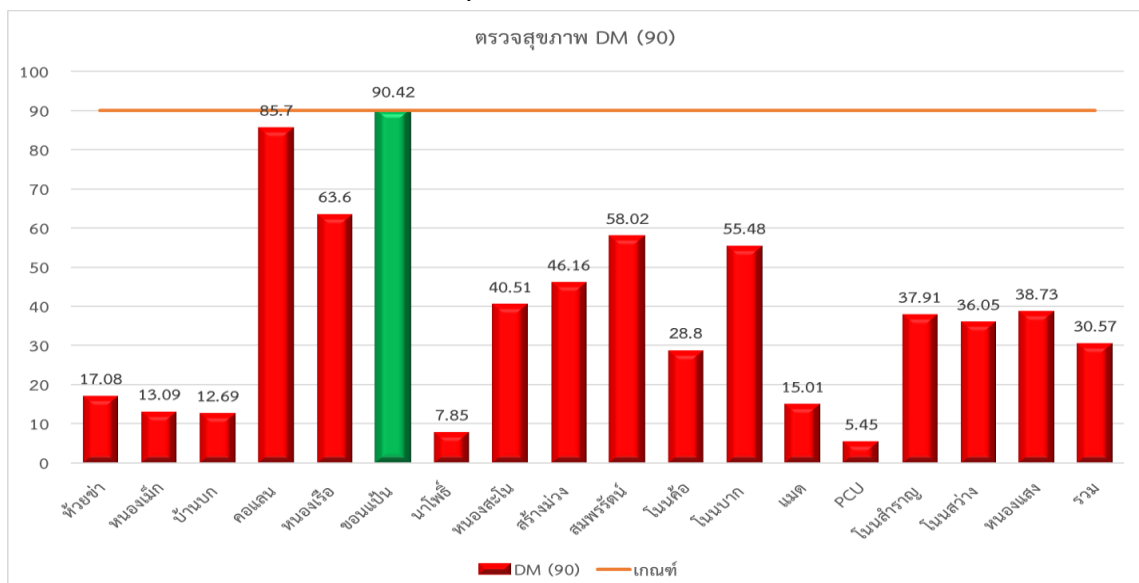

##### 1.2 ติดตามการดำเนินงาน ประชาชนอายุ 35 ปี ขึ้นไปได้รับการตรวจคัดกรองความดันโลหิตสูง

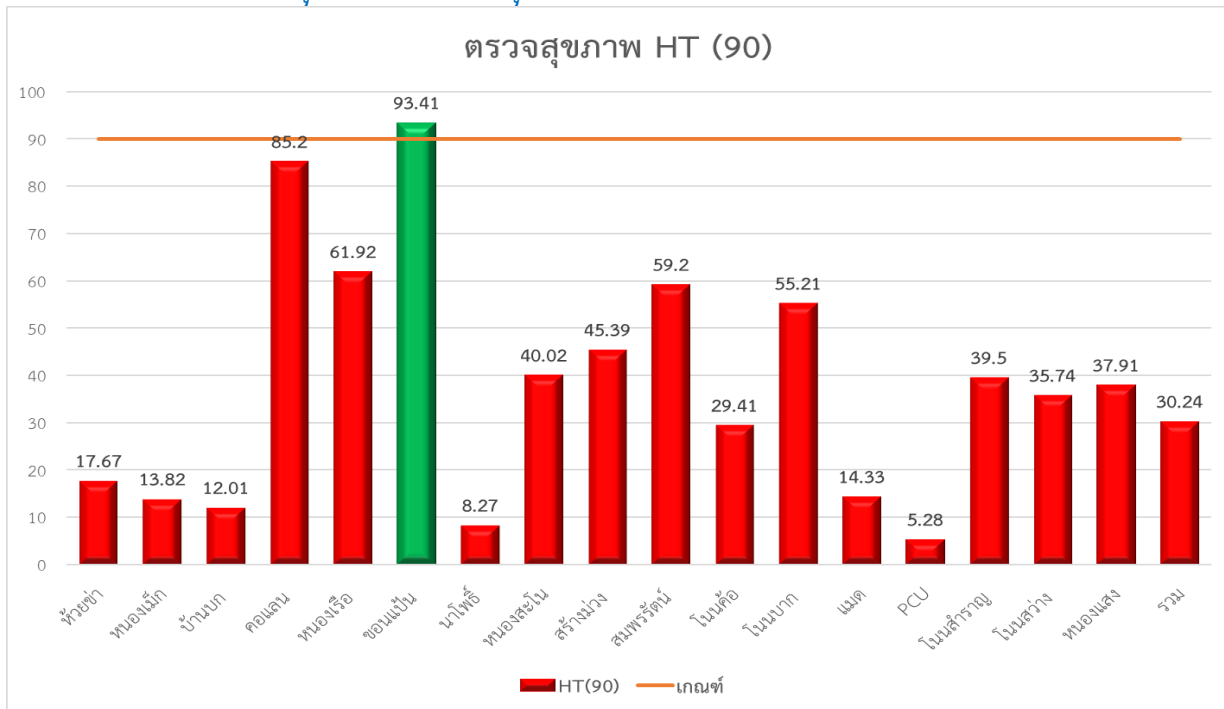

1.3 ติดตามการดำเนินงาน การติดตามกลุ่มสงสัยป่วยเบาหวาน (จับผลงานรหัสแลบ LABFU.LABTEST = 0531002)

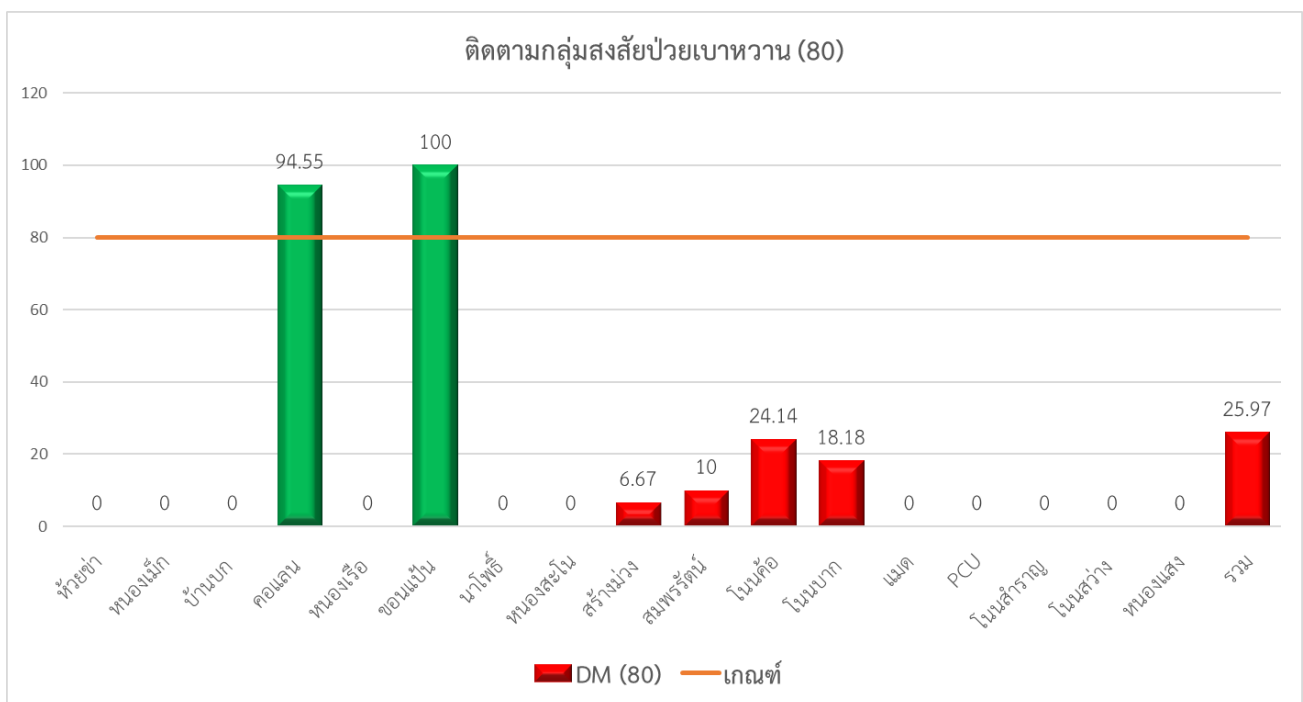

1.4 ติดตามการดำเนินงาน การติดตามกลุ่มสงสัยป่วยโรคความดันโลหิตสูง

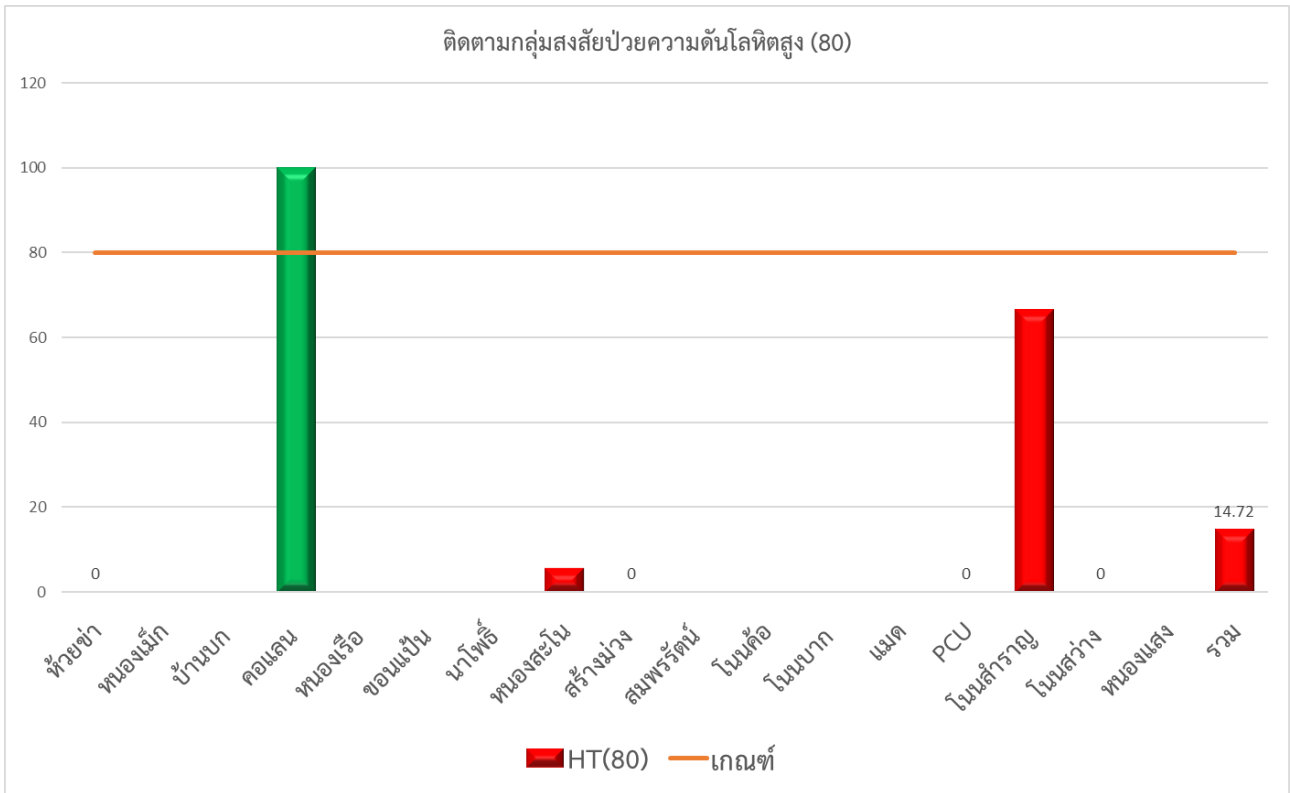

1.5 ติดตามตัวชี้วัด ร้อยละผู้ป่วยเบาหวานได้รับการตรวจ HbA1c

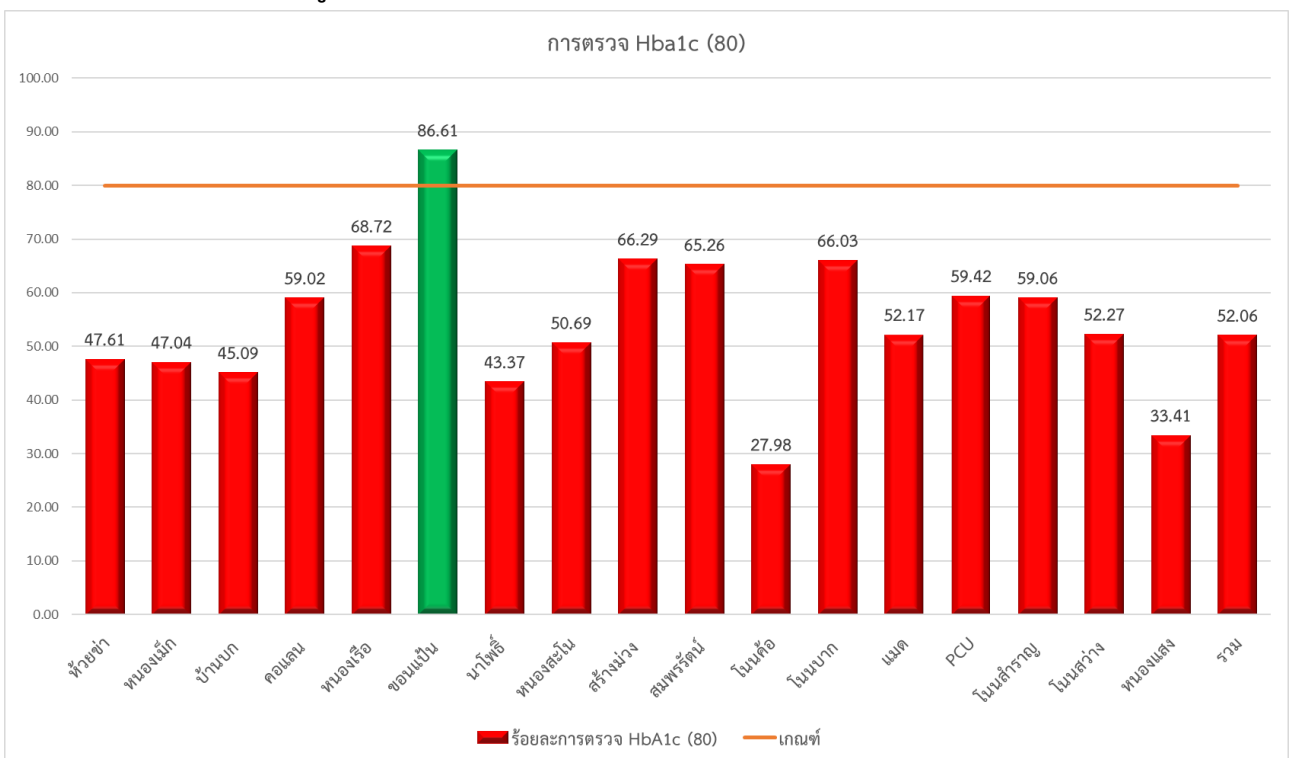

1.6 ติดตามตัวชี้วัด ร้อยละผู้ป่วยเบาหวานและ/หรือความดันโลหิตสูงที่ได้รับการตรวจคัดกรองไตเรื้อรัง

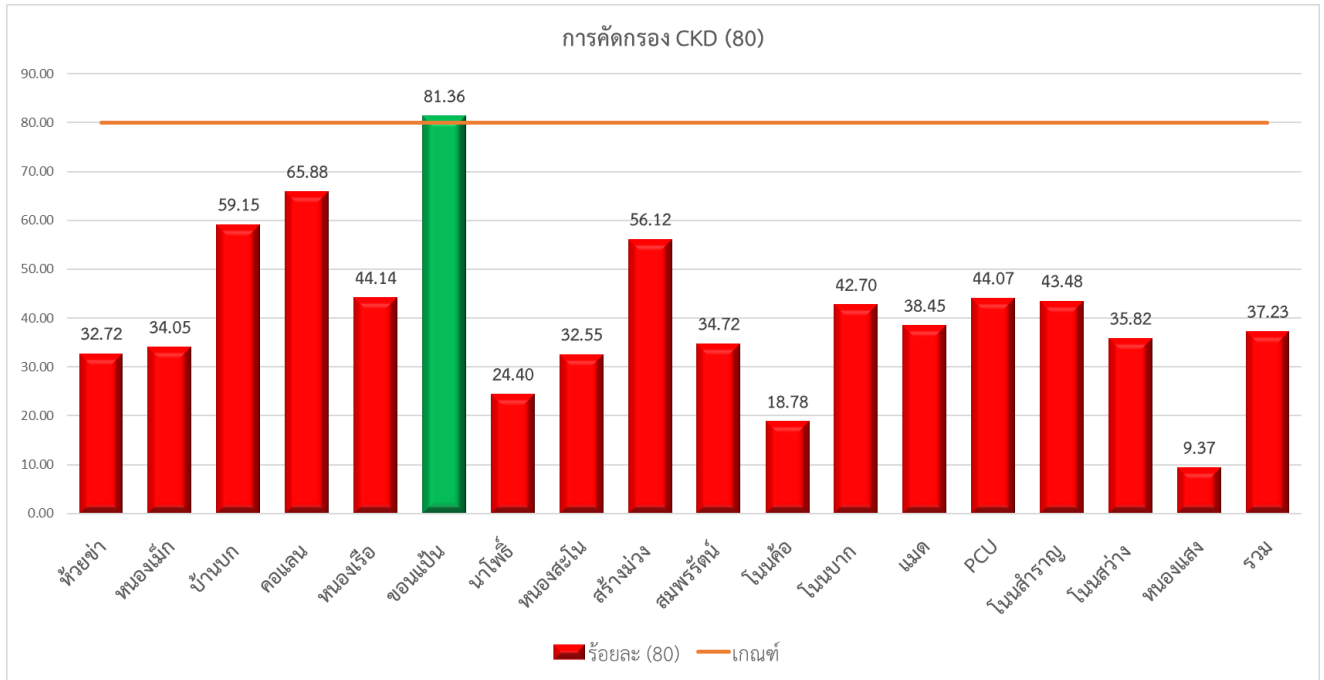

งานสุขภาพจิตและยาเสพติด และ มะเร็ง

กำกับติดตามรายงานผลการดำเนินงานตามตัวชี้วัด ปีงบประมาณ 2567

R 9 การดำเนินงานกระตุ้นเด็กพัฒนาการล่าช้า ด้วยเครื่องมือมาตรฐาน (TEDA4I) ได้รับการกระตุ้นมากกว่าร้อยละ 75

สสอ.บุณชกริก วาระประชุมประจำเดือน เดือน มกราคม ๒๕๖๗ หน้าที ๘

ผลการดำเนินงานกระตุ้นเด็กพัฒนาการล่าช้า ด้วยเครื่องมือมาตรฐาน (TEDA4I)			
สถานบริการ	ส่งข้อมูลมาในระบบline notify	ผลงาน HDC	ร้อยละผลงาน
ห้วยขา	0	0	0
คอแลน	1	1	100
นาโพธิ์	0	0	0
หนองสะโน	0	0	0
โนนค้อ	0	0	0
สร้างม่วง	2	2	100
หนองเรือ	3	3	100
แมค	0	0	0
โนนสว่าง	0	0	0
บก	1	0	0
หนองเม็ก	0	0	0
หนองแสง	1	1	100
ขอนแก่น	0	0	0
สมพรรัตน์	0	0	0
โนนบาก	0	0	0
โนนสำราญ	0	0	0
PCU โพนงาม	0	0	0
รวม	8	7	87.5

ผลงานใน HDC ณ วันที่ 7 มกราคม 67 กำกับติดตามพื้นที่ที่มีการประเมินพัฒนาการ DSPM ให้กำชับเรื่องระยะเวลาในการประเมินและติดตามกรณีส่งสัยล่าช้าให้ทันห้วงเวลาทุกราย

R 39 การดำเนินงานควบคุมเครื่องดื่มแอลกอฮอล์และผลิตภัณฑ์ยาสูบ คัดกรองผลิตภัณฑ์ยาสูบ มากกว่าร้อยละ 65

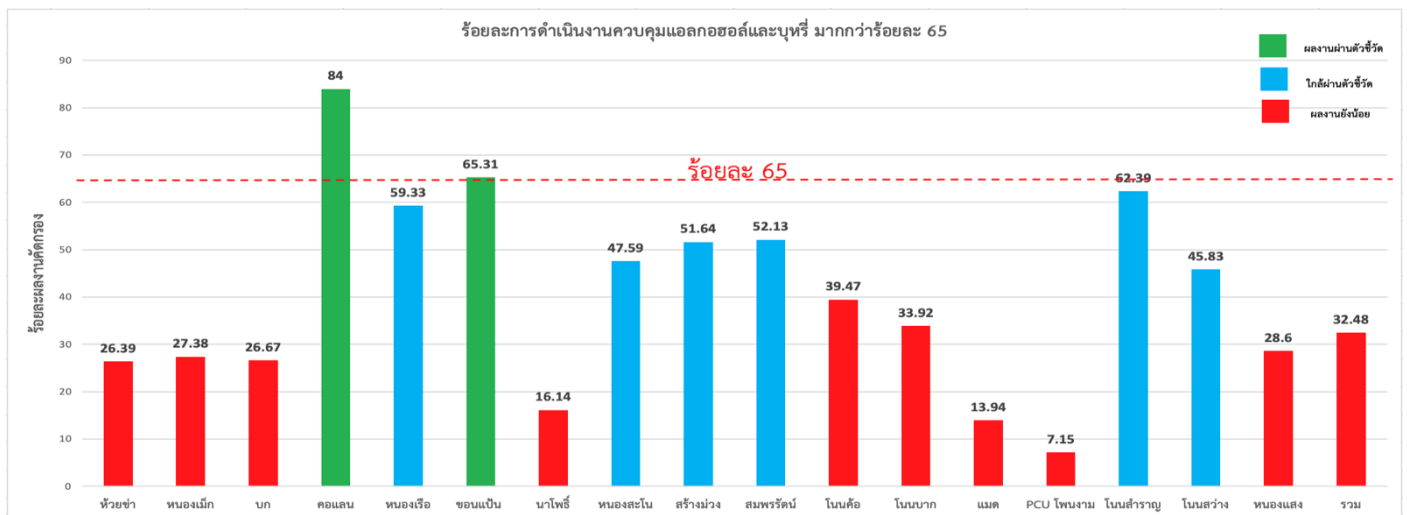

ผลงานใน HDC ณ วันที่ 7 มกราคม 67

หมายเหตุ :ติดตามหน่วยบริการที่ผลงานยังน้อยให้เร่งดำเนินการ

งานมะเร็ง

R 31 ระดับความสำเร็จการตรวจคัดกรองมะเร็งปากมดลูกในสตรีอายุ 30-60 ปี ภายใน 5 ปี(63-67) ร้อยละ 70

ผลงานการดำเนินงาน (ตุลาคม 66- 8 มกราคม 67 ) รายละเอียดดังตาราง

สสอ.บุณชริก วาระประชุมประจำเดือน เดือน มกราคม ๒๕๖๗ หน้าที่ ๙

เป้าหมายการดำเนินงานคัดกรองมะเร็งปากมดลูกในประชากรหญิงไทย 30-60 ปี บริบูรณ์ทุกสิทธิ์						
อำเภอ บุณชริก ینگประมาณ 2567 เป้าหมาย ร้อยละ70						
หน่วยบริการ	เป้าหมาย ปี 67	ผลงานสะสม	ผลงานนับได้ปี 67	ผลงานรวม 63-67	ร้อยละ	เป้าคงเหลือที่ต้องตรวจ
ห้วยข่า	932	49	51	100	7.14	832
คอแลน	313	53	69	122	23.37	191
นาโพธิ์	1175	57	99	156	8.87	1019
หนองสะโน	764	77	67	144	11.99	620
โนนค้อ	289	89	89	178	33.02	111
สร้างม่วง	366	51	28	79	13.28	287
หนองเรือ	349	34	73	107	19.60	242
แมด	839	99	51	150	11.20	689
โนนสว่าง	289	64	79	143	28.37	146
มก	437	45	117	162	23.55	275
หนองเม็ก	714	25	80	105	9.95	609
หนองแสง	752	95	87	182	15.05	570
ขอนแก่น	329	0	119	119	25.32	210
สมพรรัตน์	245	25	127	152	39.48	93
โนนมาก	219	53	52	105	27.06	114
โนนสำราญ	133	20	79	99	45.41	34
PCU โพนงาม	892	53	77	130	9.93	762
	9037	889	1344	2233	15.81	6804

ผลงานในโปรแกรม HPV screening ณ วันที่ 7 มกราคม 2567

ดังนั้นจึงขอให้ทุก รพ.สต.จัดทำแผนตรวจคัดกรองมะเร็งปากมดลูกทุกเดือน เพื่อให้การดำเนินงานครอบคลุมตามเป้าหมาย ผাগ พื้นที่ในการประชาสัมพันธ์เชิญชวน และการดำเนินงานร่วมกัน แผนประจำเดือน มกราคม 67

# 2024 มกราคม

## แผนตรวจคัดกรองมะเร็งปากมดลูก

เป้าหมายปี 67 รวม 9,037 ผลงานปัจจุบัน 1,683 คงเหลือ 7,317

อาทิตย์	จันทร์	อังคาร	พุธ	พฤหัสบดี	ศุกร์	เสาร์
31	1	2	3	4	5	6
7	8 ห้วยข่า (80) หนองแสง (30)	9	10 โนนค้อ(50) ขอนแก่น(80)	11 สมพรรัตน์(80)	12 หนองเม็ก(80)	13
14	15 หนองเรือ(80) หนองแสง(30)	16 แมด (50) โนนมาก (50)	17 คอแลน (80) นาโพธิ์ (50)	18 มก (80) สร้างม่วง (80)	19 หนองสะโน (50) โนนสำราญ(34)	20
21	22	23 แมด(50)	24 โนนค้อ(50)	25 โนนสว่าง(50)	26 หนองสะโน (50) หนองแสง (30)	27
28	29 หนองแสง (30)	30	31 นาโพธิ์ (50)			

R36 ร้อยละการคัดกรองมะเร็งลำไส้ใหญ่และไส้ตรง (Fit Test) ผลงานร้อยละ 55

สสอ.บุนขริก วาระประชุมประจำเดือน เดือน มกราคม ๒๕๖๗ หน้าที่ ๑๐

ประชากรกลุ่มเป้าหมาย ได้แก่ ประชาชนทั้งเพศชายและเพศหญิง ทุกสิทธิ์(เว้นแต่ผู้เคยรับการตรวจในห้วง 2 ปีที่ผ่านมา) ที่มีอายุ 50 –70 ปีบริบูรณ์ ในรอบปี 2567 ได้รับการตรวจคัดกรองหาเลือดแฝง ในอุจจาระ( FIT Test)

เป้าหมายคัดกรองมะเร็งลำไส้ใหญ่และลำไส้ตรงด้วยวิธี FIT test ปีงบประมาณ 2567							
เครือข่ายบริการสุขภาพอำเภอ..บุนขริก ข้อมูล ณ วันที่ 7 มค 67 (เป้าหมายร้อยละ 55)							
ลำดับ	สถานบริการ (รพ.สต.)	เป้า 50 -70 ปี	เป้า 67	ตรวจแล้ว	pos	ผลร้อยละ	ผลงานในHDC
1	รพ.สต.ห้วยข่า	1626	883	22	0	1.35	
2	รพ.สต.คอแลน	739	387	150	49	20.30	
3	รพ.สต.นาโพธิ์	1988	980			0.00	
4	รพ.สต.หนองสระโน	1481	798	200	22	13.50	22
5	รพ.สต.โนนค้อ	526	270	114	16	21.67	
6	รพ.สต.หนองเรือ	774	414	79	10	10.21	
7	รพ.สต.สร้างม่วง	865	465	200	35	23.12	
8	รพ.สต.แมด	1747	983	114	11	6.53	
9	รพ.สต.โนนสว่าง	677	365	94	25	13.88	
10	รพ.สต.บก	719	365	113	22	15.72	
11	รพ.สต.หนองเม็ก	1126	600	30	2	2.66	
12	รพ.สต.หนองแสง	1541	812			0.00	
13	รพ.สต.ขอนแก่น	640	352	327	74	51.09	24
14	รพ.สต.สมพรรัตน์	590	312	25	3	4.24	22
15	รพ.สต.โนนบาก	663	312	75	34	11.31	
16	รพ.สต.โนนสำราญ	400	220	119	37	29.75	
17	PCU โพนงาม	1926	1012			0.00	
	รวมทั้งหมด	18028	9530	1662	340	9.22	

ผลงานใน HDC ณ วันที่ 7 มกราคม 2567 (ผลงานจากการรายงาน One page จังหวัดนับผลงานใน HDC เท่านั้น)

R 34 ความสำเร็จในการดำเนินงานดูแลผู้ป่วยต้อกระจกชนิดบอด (Blinding Cataract)

ติดตามการบันทึกและนำเข้าผลการคัดกรองตาในเว็บ vition 2020

The screenshot shows the National Eye Health Data Center interface. It includes a navigation menu with options like HOME, ข้อมูลพื้นฐานด้านจักษุ, WebBoard, รายงาน, and ติดต่อเรา. A 'User Login' section is visible on the left. The main content area displays a 'Summary Report' for eye screening on January 7, 2020, at 00:58:15. The report includes a table with columns for 'ตำบล' (District), 'อายุ 60 ปีขึ้นไป' (Age 60 and above), 'คัดกรองสายตา (คน)' (Screening count), 'ร้อยละ' (Percentage), and 'นับนิ้วที่ 3 เมตรไม่ได้ (สงสัยตาบอด)' (Count at 3 meters not possible (suspected blindness)), with sub-columns for '1ข้าง' (1 eye) and '2ข้าง' (2 eyes) for both the screening count and the percentage of suspected blindness.

ตำบล	อายุ 60 ปีขึ้นไป	คัดกรองสายตา (คน)	ร้อยละ	นับนิ้วที่ 3 เมตรไม่ได้ (สงสัยตาบอด)		%สงสัยตาบอด	
				1ข้าง	2ข้าง	1ข้าง	2ข้าง
คอแลน	2	2	100.00%	1	0	50%	0%
นาโพธิ์	3	3	100.00%	1	2	33%	67%
บัวงาม	6	6	100.00%	1	3	17%	50%
บ้านแมต	3	3	100.00%	0	0	0%	0%
หนองสะโน	5	5	100.00%	2	1	40%	20%
ห้วยข่า	3	3	100.00%	1	1	33%	33%
โนนค้อ	2	2	100.00%	0	0	0%	0%
โพนงาม	2	2	100.00%	0	0	0%	0%

#### 4.3 กลุ่มงานพัฒนาคุณภาพและรูปแบบบริการ

##### งานบริหารทรัพยากรบุคคล

1. ประชาสัมพันธ์เข้าร่วมโครงการ “สร้างนักร้องออมเงินหน้าใหม่ ใส่ใจสุขภาพทางการเงิน”

##### วัตถุประสงค์

เพื่อสร้างนิสัยการเก็บออมเงิน เพิ่มความมั่นคงให้กับสุขภาพทางการเงิน

##### กิจกรรม

1. สมัครเข้าร่วมโครงการ โดยระบุวิธีการออม และ วิธีการแสดงหลักฐาน
2. เมื่อทำการฝากออมให้แสดงหลักฐานในกลุ่มไลน์ทุกครั้ง
3. สมาชิกโครงการจะต้องฝากออกเงินตามเงื่อนไขที่ระบุในใบสมัคร ครบ 12 เดือน
4. สมาชิกที่ปฏิบัติตามเงื่อนไขจะได้มีสิทธิ์ลุ้นรางวัล “นักร้องออมเงินหน้าใหม่” ในงานเลี้ยงปีใหม่ 2568

ผลที่คาดว่าจะได้รับ

1. สมาชิกที่เข้าร่วมโครงการได้ฝึกนิสัยการออมเงิน

2. สมาชิกที่เข้าร่วมโครงการมีสิทธิลุ้นรางวัลเพื่อเป็นขวัญกำลังใจในการเก็บออมเงิน

ใบสมัครเข้าร่วมโครงการ “สร้างนักออมเงินหน้าใหม่ ใส่ใจสุขภาพทางการเงิน”

คำชี้แจง : ผู้เข้าร่วมโครงการจะต้องฝากออมเงินตามเงื่อนไขที่สมัคร ครบ 12 เดือน เมื่อทำการฝากออมเงินจะต้องแสดงหลักฐานในกลุ่มไลน์ทุกครั้ง และแสดงรายการเดินบัญชี เมื่อครบกำหนด

ชื่อ สกุล.....อายุ.....

ตำแหน่ง.....สถานที่ปฏิบัติงาน.....

แนวทาง / วิธีการออม

- |                          |                                                  |                   |
|--------------------------|--------------------------------------------------|-------------------|
| <input type="checkbox"/> | หักออมจากค่าตอบแทนรายเดือน (เงินเดือน/OT/อื่นๆ)  | จำนวนเงิน.....บาท |
| <input type="checkbox"/> | ออมจากรายรับ รายวัน                              | จำนวนเงิน.....บาท |
| <input type="checkbox"/> | ออมตามความสมัครใจทุกวัน...../วันที่.....ของเดือน | จำนวนเงิน.....บาท |
| <input type="checkbox"/> | อื่นๆ (โปรดระบุ).....                            |                   |

วิธีการเก็บหลักฐาน

- |                          |                       |
|--------------------------|-----------------------|
| <input type="checkbox"/> | เก็บสลิปโอนเงิน       |
| <input type="checkbox"/> | อื่นๆ (โปรดระบุ)..... |

(นางศุภธินี หล้ามาชน)

นักวิชาการสาธารณสุขปฏิบัติการ  
ผู้รับสมัคร

(นายโยธิน สุจินพลัม)

ผู้ช่วยสาธารณสุขอำเภอบุนนทริก  
ผู้ตรวจสอบ

(นายพลกฤต วรสันต์)

สาธารณสุขอำเภอบุนนทริก  
ผู้อนุมัติ

#### 4.4 กลุ่มงานส่งเสริมสุขภาพ

- ขอเชิญผู้รับผิดชอบโครงการย่อย ที่ได้รับงบประมาณสนับสนุนจาก สสส.ในการดำเนินงานส่งเสริมพัฒนาการเด็ก สมวัย ทั้ง 4 ตำบลๆละ 2 คน ร่วมประชุมเตรียม ARE ครั้งที่ 2 ในวันที่ 11 มกราคม 2567 เวลา 09.00น. – 12.00น. ณ ห้องประชุมบุนนทริก สำนักงานสาธารณสุขอำเภอบุนนทริก
- ขอเชิญผู้รับผิดชอบงานผู้สูงอายุทุกแห่งร่วมประชุมวางแผนขับเคลื่อนการดำเนินงาน ปี 2567 ในวันที่ 11 มกราคม 2567 เวลา 13.00น. – 16.00น. ณ ห้องประชุมชั้น 3 ตึกอำนวยการ โรงพยาบาลบุนนทริก
- แจ้งตัวชี้วัด Ranking งานส่งเสริมสุขภาพ ปีงบประมาณ 2567 (8R 14ตัวชี้วัด)



สำนักงานสาธารณสุข  
จังหวัดอุบลราชธานี



ตัวชี้วัด Ranking ปีงบประมาณ 2567 สำนักงานสาธารณสุขจังหวัดอุบลราชธานี

KPI Ranking		ชื่อตัวชี้วัด	ค่าเป้าหมาย	ค่าถ่วงน้ำหนัก	กลุ่มงานที่รับผิดชอบ
หลัก	ย่อย				
R 1		การป้องกันการตายมารดาไทยของหน่วยบริการ			กลุ่มงานส่งเสริมสุขภาพ
	R 1.1	ระดับความสำเร็จของหญิงตั้งครรภ์ที่ได้รับการฝากครรภ์คุณภาพ	ความสำเร็จระดับ 5	1	กลุ่มงานส่งเสริมสุขภาพ
R 2		เด็กไทยมีการเจริญเติบโตและพัฒนาการสมวัย			กลุ่มงานส่งเสริมสุขภาพ
	R 2.1	ร้อยละเด็กปฐมวัยได้รับการเฝ้าระวังภาวะโภชนาการ ซึ่งน้ำหนักวัดความยาว/ส่วนสูง	มากกว่าหรือเท่ากับ 90 %	0.3	กลุ่มงานส่งเสริมสุขภาพ
	R 2.2	ร้อยละเด็กอายุ 0-5 ปี สูงดีสมส่วน	มากกว่าหรือเท่ากับ 66 %	0.3	กลุ่มงานส่งเสริมสุขภาพ
	R 2.3	ร้อยละเด็กอายุ 6-12 เดือน ได้รับการเฝ้าระวังภาวะโลหิตจางจากการขาดธาตุเหล็กโดยการตรวจ Hct	100 %	0.3	กลุ่มงานส่งเสริมสุขภาพ
	R 2.4	ร้อยละเด็กปฐมวัยได้รับการคัดกรองพัฒนาการ	95 %	0.3	กลุ่มงานส่งเสริมสุขภาพ
	R 2.5	ร้อยละของเด็กปฐมวัยมีพัฒนาการสมวัย	85 %	0.4	กลุ่มงานส่งเสริมสุขภาพ
	R 2.6	ระดับความสำเร็จ รพ.สต./PCU มีการบันทึกข้อมูล เด็ก 0-5 ปี ที่มีพัฒนาการสงสัยล่าช้าหลังได้รับการส่งเสริม/กระตุ้น (DSPM ครั้งที่ 2) ด้วยหัตถ์สแนกรายด้าน เพื่อส่งต่อเข้าระบบ TEDA4I	ความสำเร็จระดับ 5	0.4	กลุ่มงานส่งเสริมสุขภาพ
R 3		ระดับความสำเร็จของการดำเนินงานส่งเสริมเด็กอายุ 6 - 14 ปี สูงดีสมส่วน	ความสำเร็จระดับ 5	1	กลุ่มงานส่งเสริมสุขภาพ
R 4		ระดับความสำเร็จของการขับเคลื่อนโครงการ โรงเรียนต้นแบบบูรณาการความร่วมมือ ครู หมอ พ่อแม่ /โรงเรียนส่งเสริมสุขภาพมาตรฐานสากล	ความสำเร็จระดับ 5	2	กลุ่มงานส่งเสริมสุขภาพ
R 5		ระดับการขับเคลื่อนการดำเนินงานอำเภออนามัยเจริญพันธุ์และคลินิกให้คำปรึกษาที่เป็นมิตรกับวัยรุ่น	ความสำเร็จระดับ 5	1	กลุ่มงานส่งเสริมสุขภาพ
R 6		ร้อยละของผู้สูงอายุที่ไม่มีภาวะพึ่งพิง	มากกว่าหรือเท่ากับ 96.75 %	2	กลุ่มงานส่งเสริมสุขภาพ
R 7		ระดับความสำเร็จของโรงพยาบาลที่มีคลินิกผู้สูงอายุผ่านเกณฑ์คุณภาพการบริการ	ความสำเร็จระดับ 5	1	กลุ่มงานส่งเสริมสุขภาพ
R 8		การคัดกรองภาวะเสี่ยงผู้สูงอายุ และการได้การดูแลรักษาอย่างไรร้อยต่อ			กลุ่มงานส่งเสริมสุขภาพ
	R 8.1	ร้อยละของผู้สูงอายุที่ผ่านการคัดกรอง พบว่าเสี่ยงต่อการเกิดภาวะสมองเสื่อมและได้รับการดูแลรักษาในคลินิกผู้สูงอายุ	มากกว่าหรือเท่ากับ 50 %	1	กลุ่มงานส่งเสริมสุขภาพ
	R 8.2	ร้อยละของผู้สูงอายุที่ผ่านการคัดกรอง พบว่าเสี่ยงต่อการเกิดภาวะหกล้มและได้รับการดูแลรักษาในคลินิกผู้สูงอายุ	มากกว่าหรือเท่ากับ 60 %	1	กลุ่มงานส่งเสริมสุขภาพ

4. ติดตามผลการดำเนินงานตามตัวชี้วัด

R2.1 ร้อยละเด็กปฐมวัยได้รับการเฝ้าระวังภาวะโภชนาการ ชั่งน้ำหนัก/วัดความยาวส่วนสูง มากกว่าหรือเท่ากับร้อยละ 90

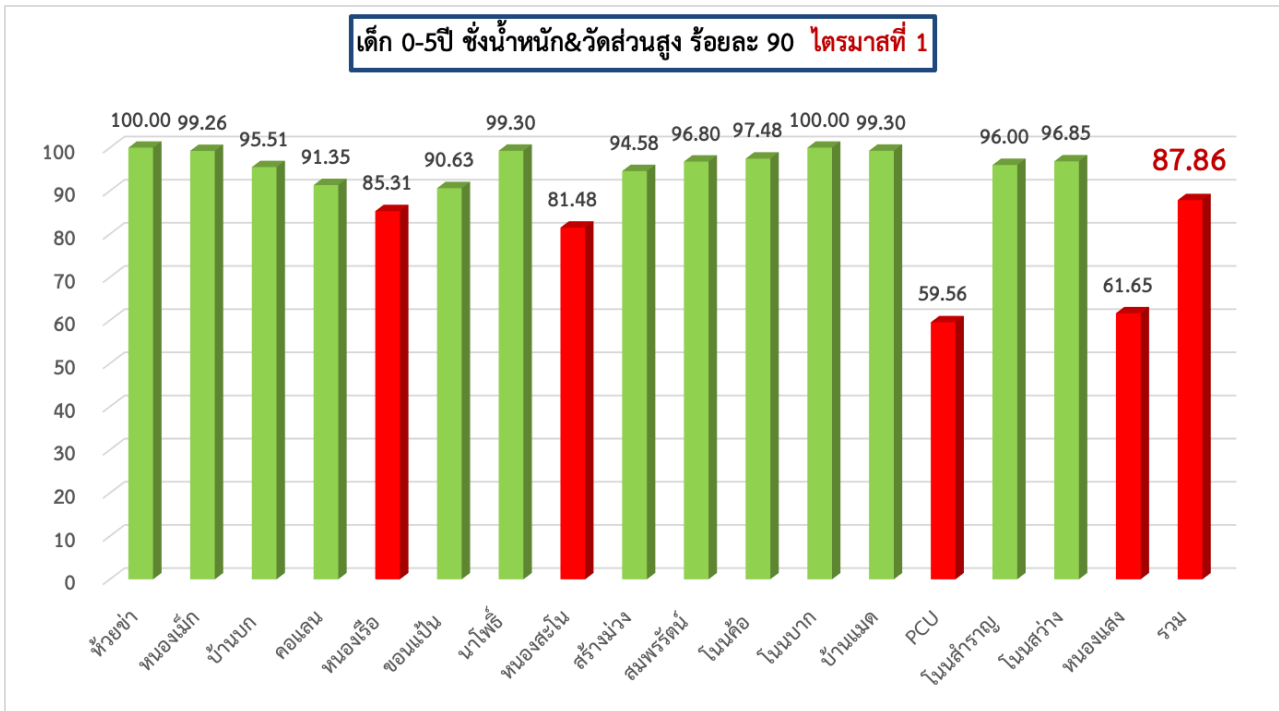

ที่มา : HDC สสจ.อุบลฯ(งานโภชนาการ ข้อ 4.1)ประมวลผลงาน 21 ธันวาคม 2566

R2.2 ร้อยละเด็ก 0-5ปี สูงดีสมส่วน มากกว่าหรือเท่ากับร้อยละ 66

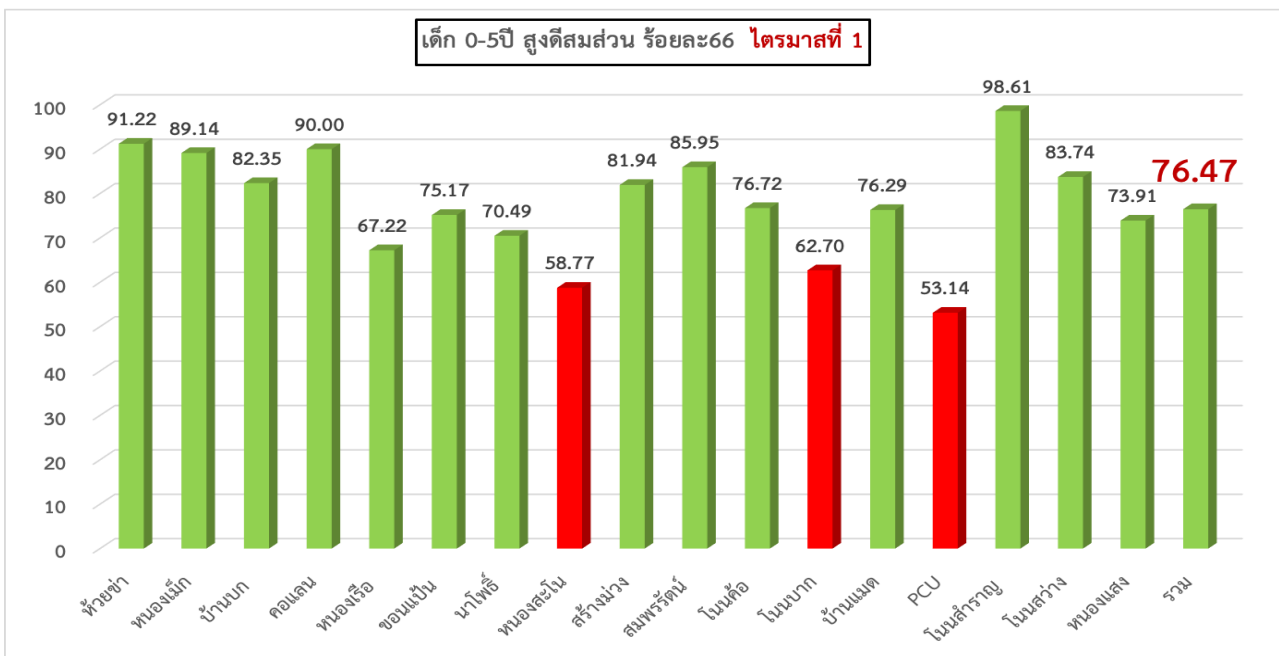

ที่มา : HDC สสจ.อุบลฯ(งานโภชนาการ ข้อ 4.1)ประมวลผลงาน 21 ธันวาคม 2566

R2.4 ร้อยละเด็กปฐมวัยได้รับการคัดกรองพัฒนาการ ร้อยละ 95

สสจ.บุรีรัมย์ วาระประชุมประจำเดือน เดือน มกราคม ๒๕๖๗ หน้าที ๑๕

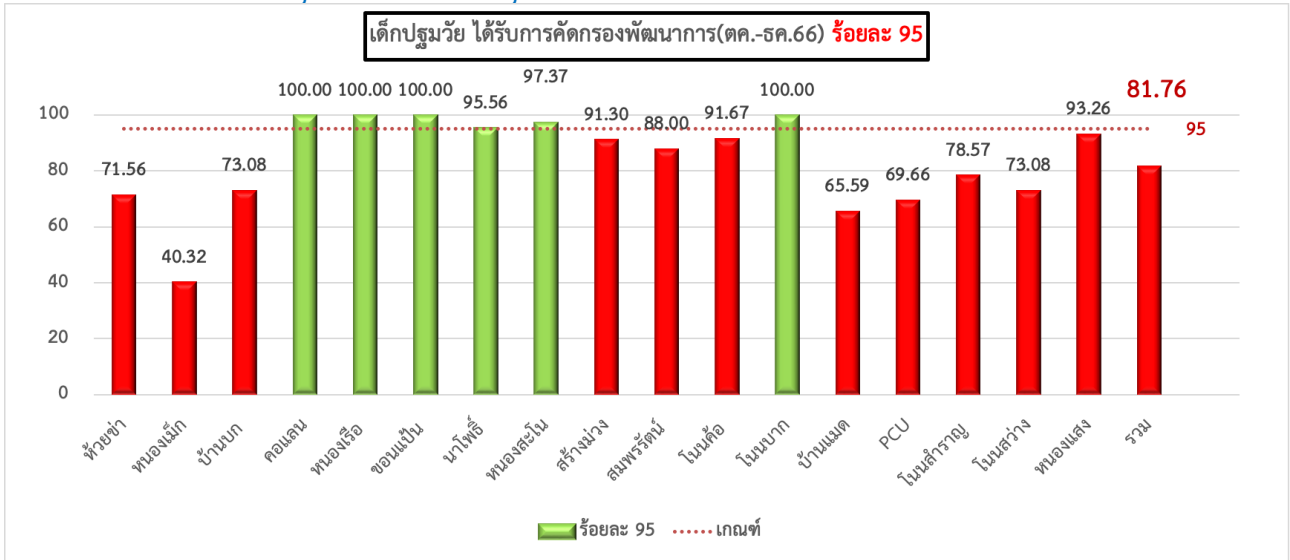

ที่มา : HDC สสจ.อุบลฯ(งานอนามัยแม่และเด็ก ข้อ 5.1)ประมวลผลงาน 4 มกราคม 2567

R2.5 ร้อยละเด็กปฐมวัยมีพัฒนาการสมวัย ร้อยละ85

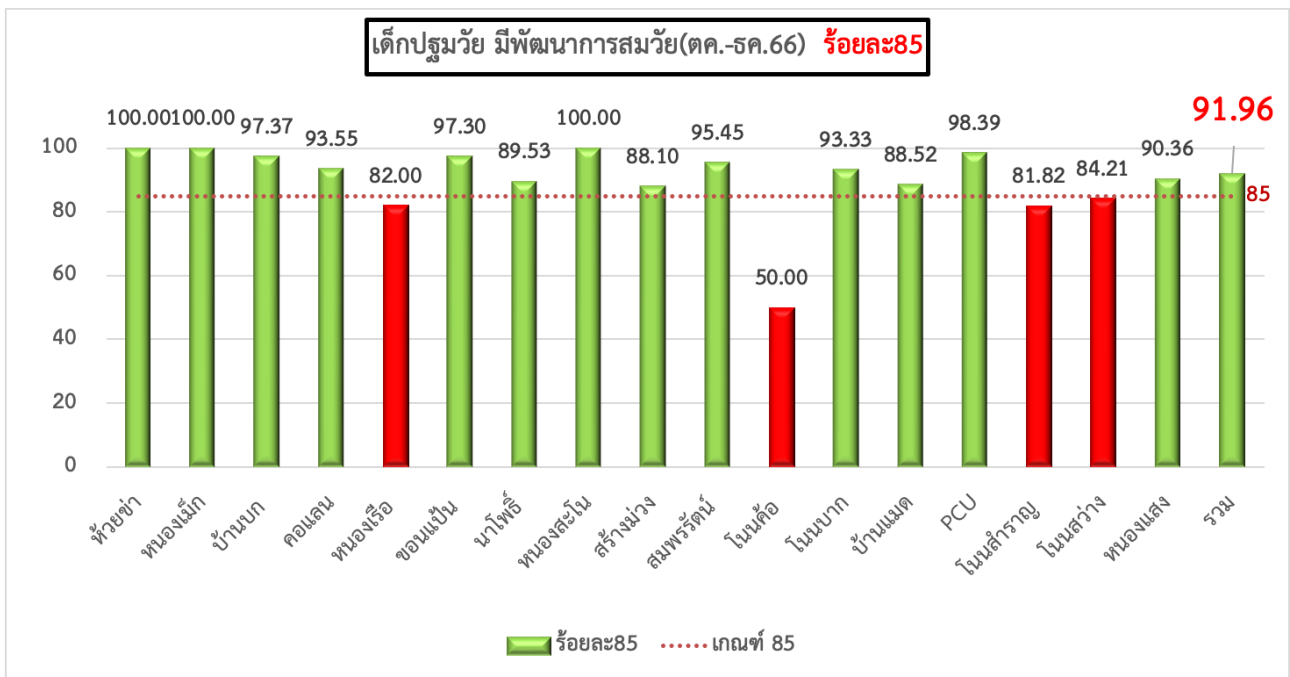

ที่มา : HDC สสจ.อุบลฯ(งานอนามัยแม่และเด็ก ข้อ 5.1)ประมวลผลงาน 4 มกราคม 2567

R3 ระดับความสำเร็จของการส่งเสริมเด็กอายุ 6-14ปี สูงตีสมส่วน ร้อยละ59

เด็ก 6-14 ปี สูงตีสมส่วน ร้อยละ 59 เทอม 2 HDCประมวลผลวันที่ 21 มกราคม 2566			
เครือข่ายบริการสุขภาพ	ชั่ง&วัด.(คน)	สูงตีสมส่วน(คน)	ร้อยละสูงตีสมส่วน 66%
ห้วยขา	66	41	62.12
หนองเม็ก	33	20	60.61
บ้านบก	1	1	100.00
คอแลน	43	35	81.40
หนองเรือ	2	1	50.00
ขอนแก่น	2	1	50.00
นาโพธิ์	1	1	100.00
หนองสนโน	69	25	36.23
สร้างม่วง	1	1	100.00
สมพรรัตน์	85	55	64.71
โนนค้อ	6	5	83.33
โนนบก	27	22	81.48
บ้านแมต	4	2	50.00
PCU	2	0	0.00
โนนสำราญ	0	0	0.00
โนนสว่าง	4	3	75.00
หนองแสง	0	0	0.00
รวม	346	213	61.56

ที่มา : HDC สสจ.อุบลฯ(งานโภชนาการ ข้อ 5.1)ประมวลผลงาน 21 ธันวาคม 2566

ผลการคัดกรองผู้สูงอายุ 9 ด้าน

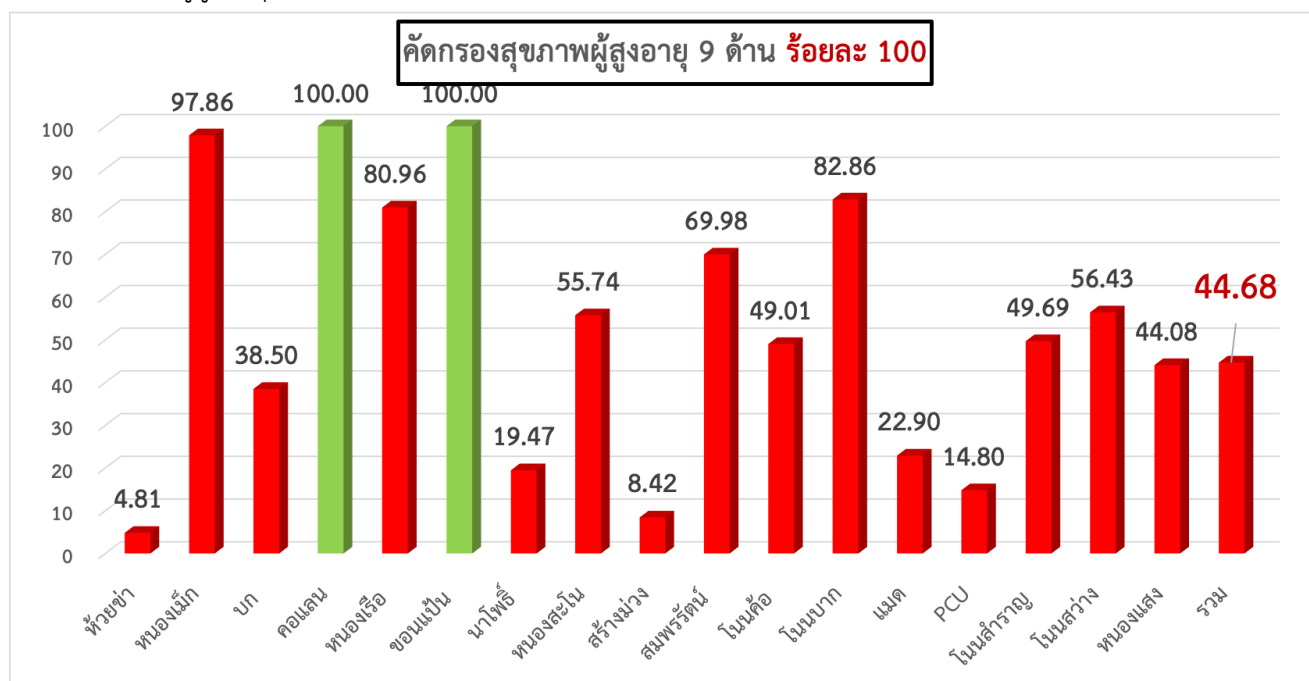

ที่มา : HDC สสจ.อุบลฯ(การคัดกรอง ข้อ 13)ประมวลผลงาน 4 มกราคม 2567

**วาระฝ่ายทันตสาธารณสุข**

1. แจ้งตัวชี้วัด Ranking (2R, 21ตัวชี้วัด, 7Best practice)



สำนักงานสาธารณสุข  
จังหวัดอุบลราชธานี

KPI Ranking		ชื่อตัวชี้วัด	ค่าเป้าหมาย	ค่าถ่วงน้ำหนัก	กลุ่มงานที่ได้รับผิดชอบ
หลัก	ย่อย				
R 43		ระดับความสำเร็จในการดำเนินงานส่งเสริมป้องกันทันตสุขภาพตามกลุ่มวัย	ความสำเร็จระดับ 5	1	กลุ่มงานทันตสาธารณสุข
R 44		ระดับความสำเร็จในการพัฒนาคุณภาพบริการทางทันตสาธารณสุข	ความสำเร็จระดับ 5	1	กลุ่มงานทันตสาธารณสุข

R43. ระดับความสำเร็จในการดำเนินงานส่งเสริมป้องกันทันตสุขภาพตามกลุ่มวัย

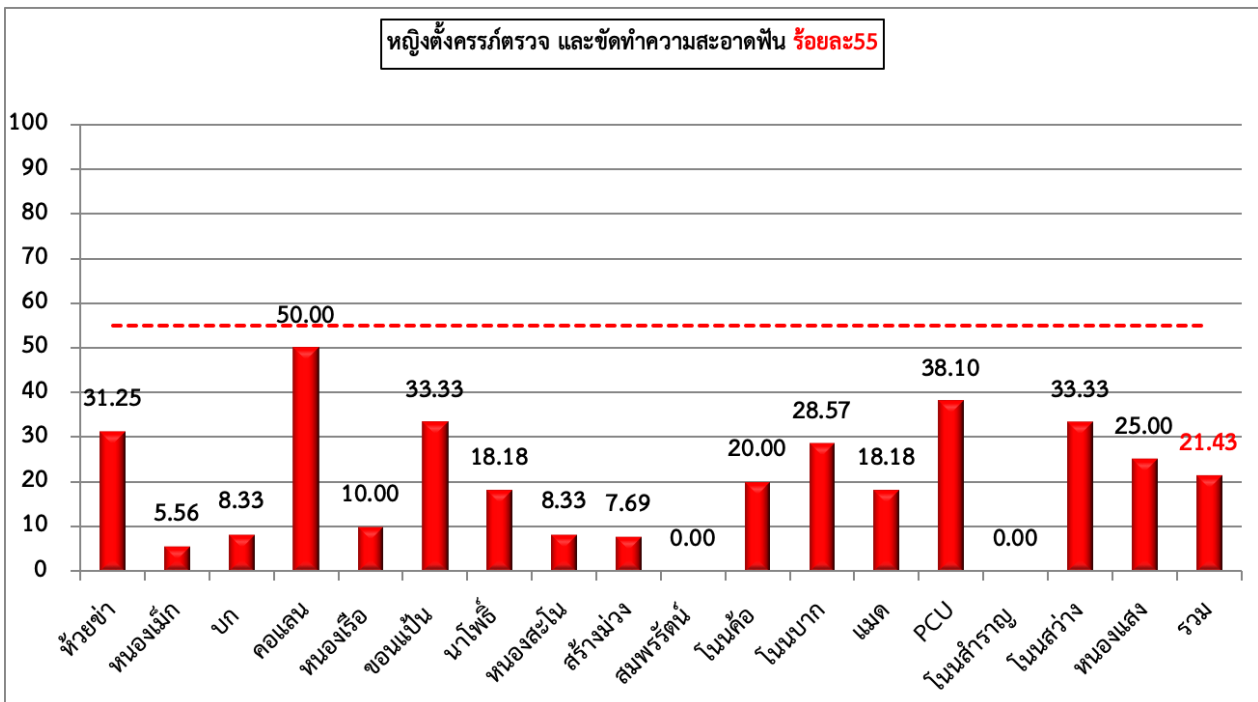

ที่มา : HDC สสจ.อุบลฯ(Service Plan สาขาช่องปาก ข้อ 19.1)ประมวลผลงาน 21 ธันวาคม 2566

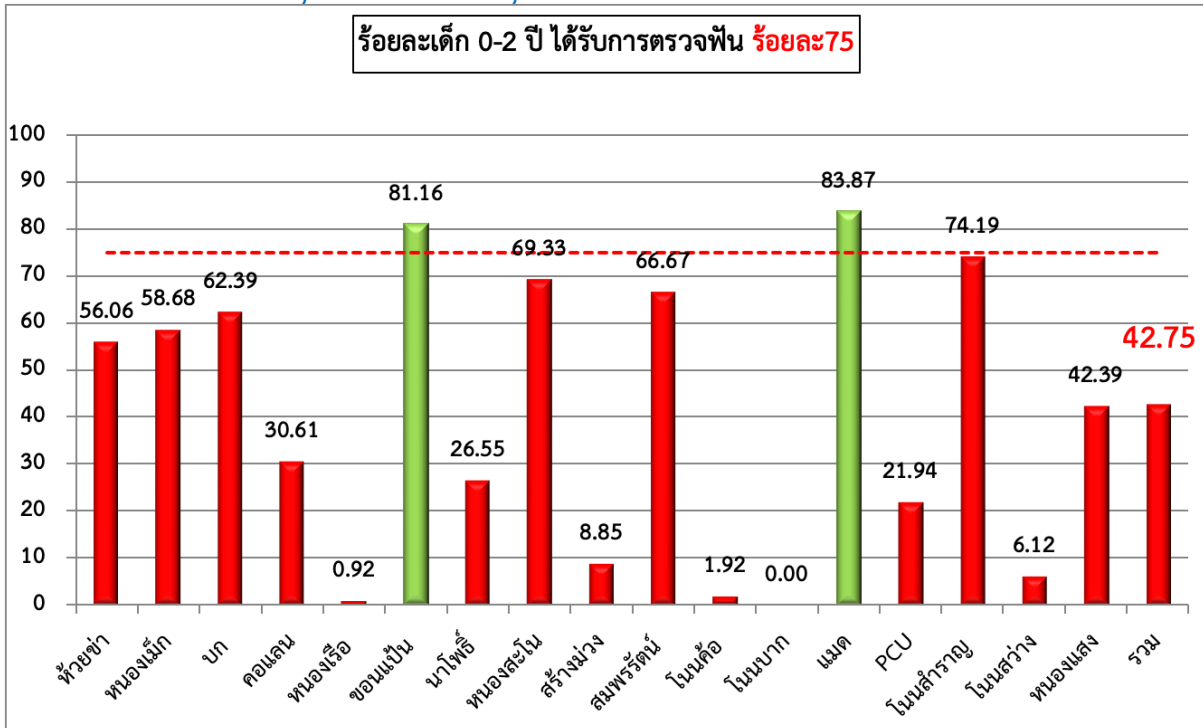

ที่มา : HDC สสจ.อุบลฯ(Service Plan สาขาช่องปาก ข้อ 17.4)ประมวลผลงาน 21 ธันวาคม 2566

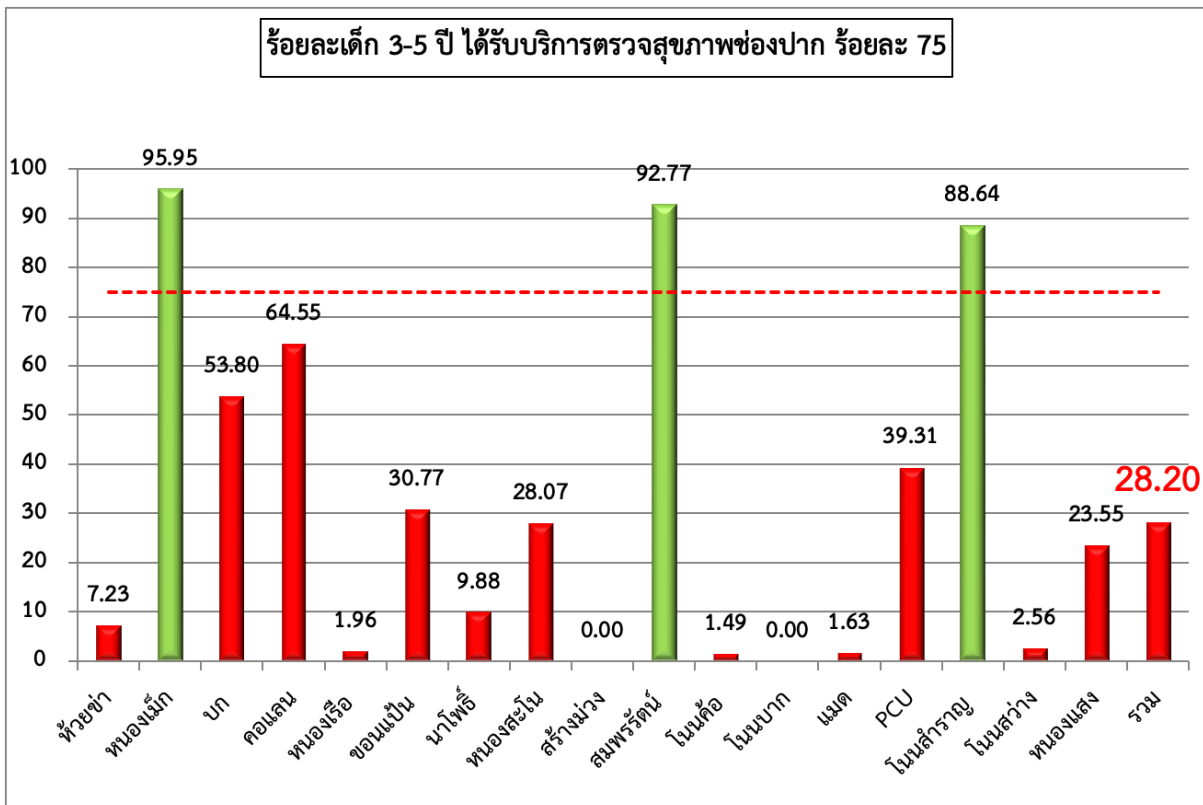

ที่มา : HDC สสจ.อุบลฯ(Service Plan สาขาช่องปาก ข้อ 17.8)ประมวลผลงาน 21 ธันวาคม 2566

#### 4.5กลุ่มงานควบคุมโรค

##### 1.รายงานผลการดำเนินงานบริการวัคซีนHPV กลุ่มเป้าหมาย หญิงไทย อายุ 11 – 20 ปี

ที่	รพ.สต.	เป้าหมายหญิง 11-20 ปี	ผลงาน	ร้อยละ	รายงานฉีด			ผลงานคงเหลือ
					มophclaim ผลงาน	มophclaim ยังไม่ลงผลงาน		
1	รพ.สต. ห้วยขา	235	245	104.26	245.00	239.00	6.00	-10
2	รพ.สต. คอแลน	204	97	47.55	97.00	97.00	0.00	107
3	รพ.สต. นาโพธิ์	554	411	74.19	411.00	386.00	25.00	143
4	รพ.สต.หนองสะโน	261	124	47.51	124.00	281.00	-157.00	137
5	รพ.สต. โนนค้อ	199	78	39.20	78.00	78.00	0.00	121
6	รพ.สต.สร้างม่วง	200	107	53.50	107.00	107.00	0.00	93
7	รพ.สต.หนองเรือ	235	100	42.55	100.00	100.00	0.00	135
8	รพ.สต.บ้านแมด	485	89	18.35	89.00	89.00	0.00	396
9	รพ.สต. โนนสว่าง	200	73	36.50	73.00	73.00	0.00	127
10	รพ.สต.บ้านนก	187	122	65.24	122.00	122.00	0.00	65
11	รพ.สต.หนองเม็ก	349	43	12.32	43.00	43.00	0.00	306
12	รพ.สต.หนองแสง	478	123	25.73	123.00	123.00	0.00	355
13	รพ.สต.ขอนแก่น	173	50	28.90	50.00	50.00	0.00	123
14	รพ.สต.สมพรรัตน์	180	175	97.22	175.00	175.00	0.00	5
15	รพ.สต. โนนมาก	153	63	41.18	63.00	63.00	0.00	90
16	รพ.สต. โนนสำราญ	95	46	48.42	46.00	46.00	0.00	49
17	PCU	351	677	192.88	677.00	677.00	0.00	-326
	รวม	4539	2623	57.78806	2623.00	2749.00	-126.00	1916

##### 2.แจ้งสถานการณ์การระบาดโรคไข้เลือดออก ปี 2567

ผู้ป่วยโรคไข้เลือดออกสะสม อำเภอบุนนทริก ปีระบาด 2567 ป่วยสะสม 1 ราย อัตราป่วย 1.05 ต่อแสนปชก. ไม่มีผู้เสียชีวิต หมู่บ้านที่ต้องเฝ้าระวังโรคไข้เลือดออก ได้แก่ บ้านห้วยทราย หมู่ 4 ต.คอแลน ขอให้ดำเนินการตามมาตรการควบคุมโรคไข้เลือดออกอำเภอบุนนทริก เพื่อให้การควบคุมโรคไข้เลือดออกปิดการระบาด ภายใน 2 Generation ( 28 วัน)

##### มาตรการขอความร่วมมือจากประชาชนและหน่วยงานทุกแห่ง

1. ทุกหมู่บ้าน/ชุมชน หน่วยงานทุกแห่ง มีกิจกรรมกำจัดลูกน้ำยุงลายทุก 7 วัน (ทุกวันศุกร์) อย่างต่อเนื่อง โดยใช้มาตรการ 5 ป. 2 ข. และ 3 เก็บ 3 โรค
2. ประชาสัมพันธ์ให้ประชาชนที่มีไข้ทุกราย รีบไปพบแพทย์ที่ รพ. ไม่เกินไข้ 2 วัน เพื่อตรวจวินิจฉัยและรักษาให้เร็ว (เพื่อป้องกันการเสียชีวิต)
3. รับประทานอาหารตามอรัลรับประทานลดไข้ ห้ามใช้ยาในกลุ่มต้านการอักเสบอื่น (NSAIDs) เช่น ทัมใจ บูรา บวดหาย ไอบรูเฟน แอสไพริน ซึ่งอาจทำให้เลือดออกมากขึ้นจนเสียชีวิตได้
4. อบต./เทศบาลทุกแห่ง ให้จัดหาเคมีภัณฑ์ น้ำมัน จัดทีมพ่นเคมี ให้เพียงพอ และสามารถควบคุมโรคตามมาตรการ 3-3-1 ได้ตลอดทั้งปี และวางแผนงานรับการระบาดในปี 2567

5.ขอให้ทุกรพ.สต.รายงานค่า HI,Ci บ้านวัด รร.ทุกวันศุกร์ทุกสัปดาห์

[https://docs.google.com/spreadsheets/d/1O3MzjOFz2Z0OhppYhD5He\\_Vqylvck4oE7gkyNF3XOfE/edit#gid=621523777](https://docs.google.com/spreadsheets/d/1O3MzjOFz2Z0OhppYhD5He_Vqylvck4oE7gkyNF3XOfE/edit#gid=621523777)

3. แจ้งผลการดำเนินงานครอบคลุมการได้รับวัคซีนเด็กอายุครบ 1 ปี ไตรมาส1 ตามยุทธศาสตร์ที่ 1 PP&P Excellence แผนงานที่3 ป้องกันโรคและลดปัจจัยเสี่ยง โครงการที่ 2 โครงการควบคุมโรคและภัยสุขภาพ ตัวชี้วัด (R 15)ความครอบคลุมการได้รับวัคซีนเด็กอายุครบ 1 ปี

- ✓ (R 15.1)วัคซีนโปลิโอชนิดฉีด (IPV) (ไม่น้อยกว่าร้อยละ 90)
- ✓ (R 15.2)วัคซีนโปลิโอชนิดหยอด (OPV3) (ไม่น้อยกว่าร้อยละ 90)
- ✓ (R 15.3)วัคซีนหัด คางทูม หัดเยอรมัน (MMR1) (ไม่น้อยกว่าร้อยละ 95)

ในการนี้จึงขอให้รพ.สต.ที่ยังมีผลงานในการดำเนินงานไม่ผ่านเกณฑ์ เพื่อรักษาระดับความครอบคลุมการได้รับวัคซีน เพื่อผ่านเกณฑ์ตามแผนงานและเพื่อผลประโยชน์ของเด็กในพื้นที่

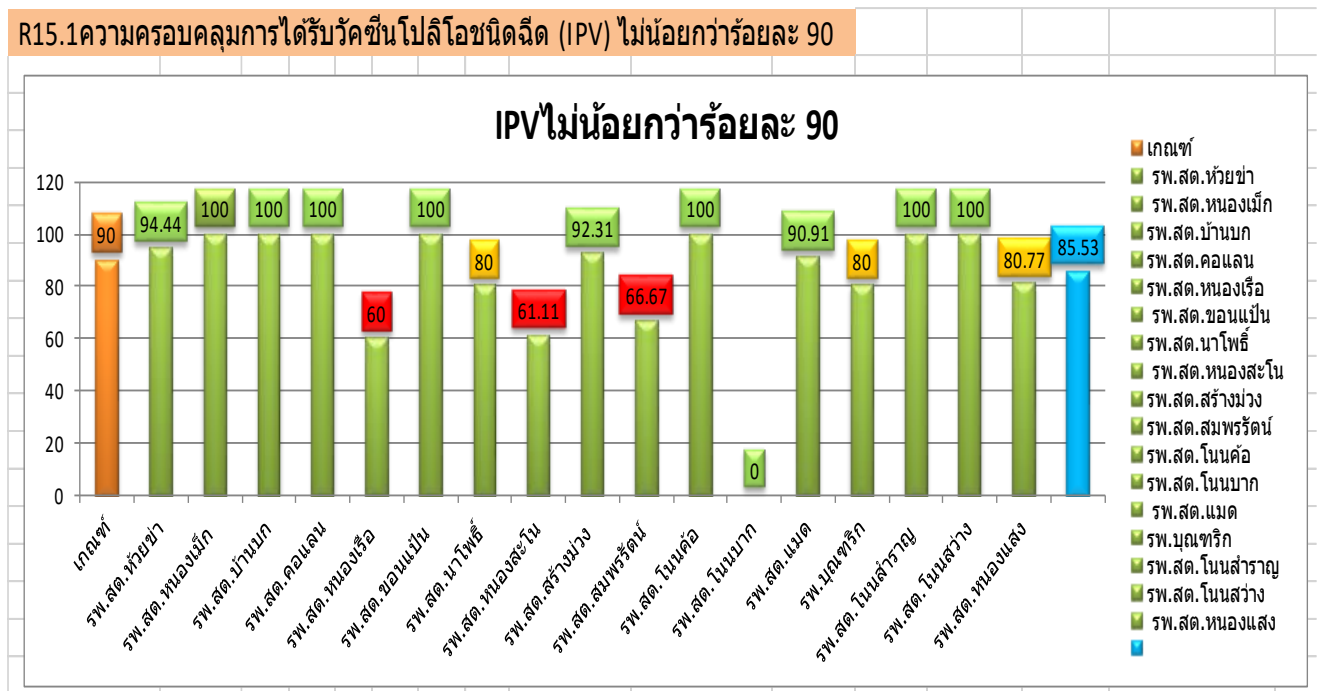

R15.2 ความครอบคลุมการได้รับวัคซีนโปลิโอชนิดหยอด(OPV3) ไม่น้อยกว่าร้อยละ 90

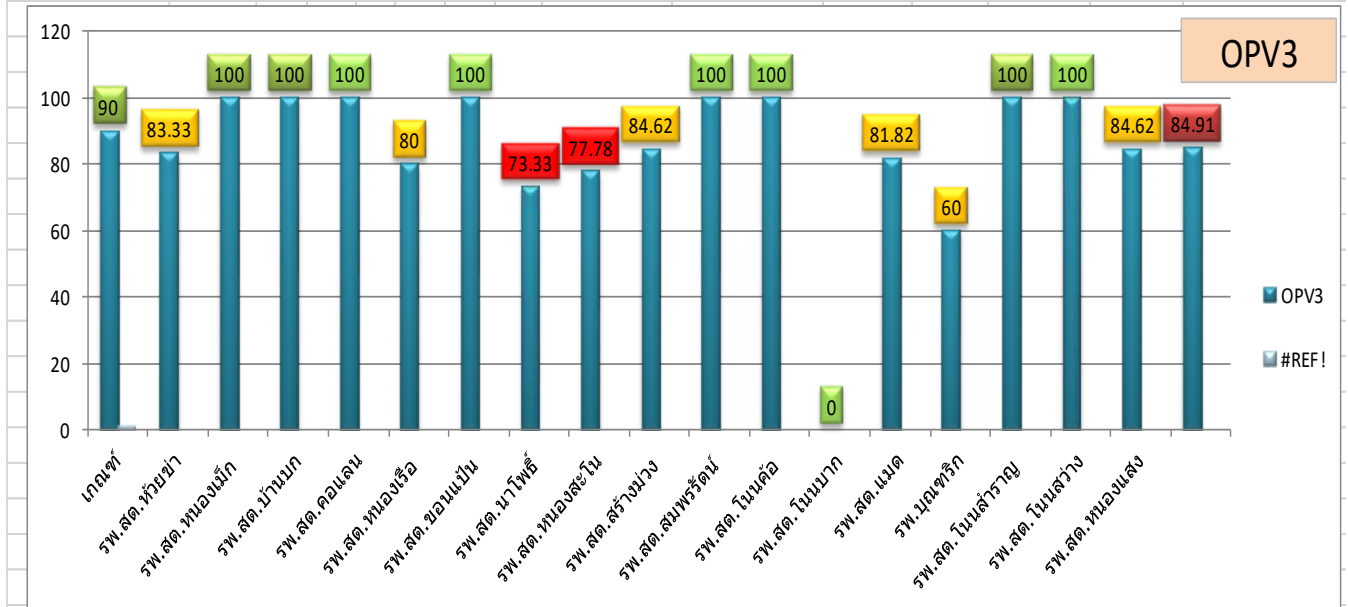

4.6 งานคุ้มครองผู้บริโภคและเภสัชสาธารณสุข

งานคุ้มครองผู้บริโภคและเภสัชสาธารณสุข

- ขอให้ผู้รับผิดชอบงานคส.แจ้งผู้รับอนุญาตให้ประกอบกิจการสถานพยาบาลประเภทที่ไม่รับผู้ป่วยไว้ค้างคืน (คลินิก เวชกรรม,คลินิกเฉพาะทางด้านเวชกรรม,คลินิกทันตกรรม,คลินิกการพยาบาลและการผดุงครรภ์) ในพื้นที่รับผิดชอบตอบแบบประเมินตนเองด้านการใช้ยาสมเหตุผล ผ่านระบบออนไลน์ ประจำปี 2567ระหว่างวันที่ 15 มกราคม -30 มิถุนายน 2567
- ขอเชิญผู้รับผิดชอบงานคส. เข้าร่วมประชุมการดำเนินติดตามตัวชี้วัด KPI งานคุ้มครองผู้บริโภค ปี2567 ในวันที่ 12 ม.ค 2567 เวลา13.30 น. ณ ห้องประชุมชั้น 2 สำนักงานสาธารณสุขอำเภอบุนนทริก

ข้อมูล ไตรมาสที่ 1 (1 ตุลาคม - 31 ธันวาคม 2566)

ตัวชี้วัด : ร้อยละของผู้ป่วยนอกที่มารับบริการในระดับปฐมภูมิที่ได้รับการรักษาด้วยการแพทย์แผนไทย และการแพทย์ทางเลือก (ผ่านเกณฑ์ร้อยละ 40)

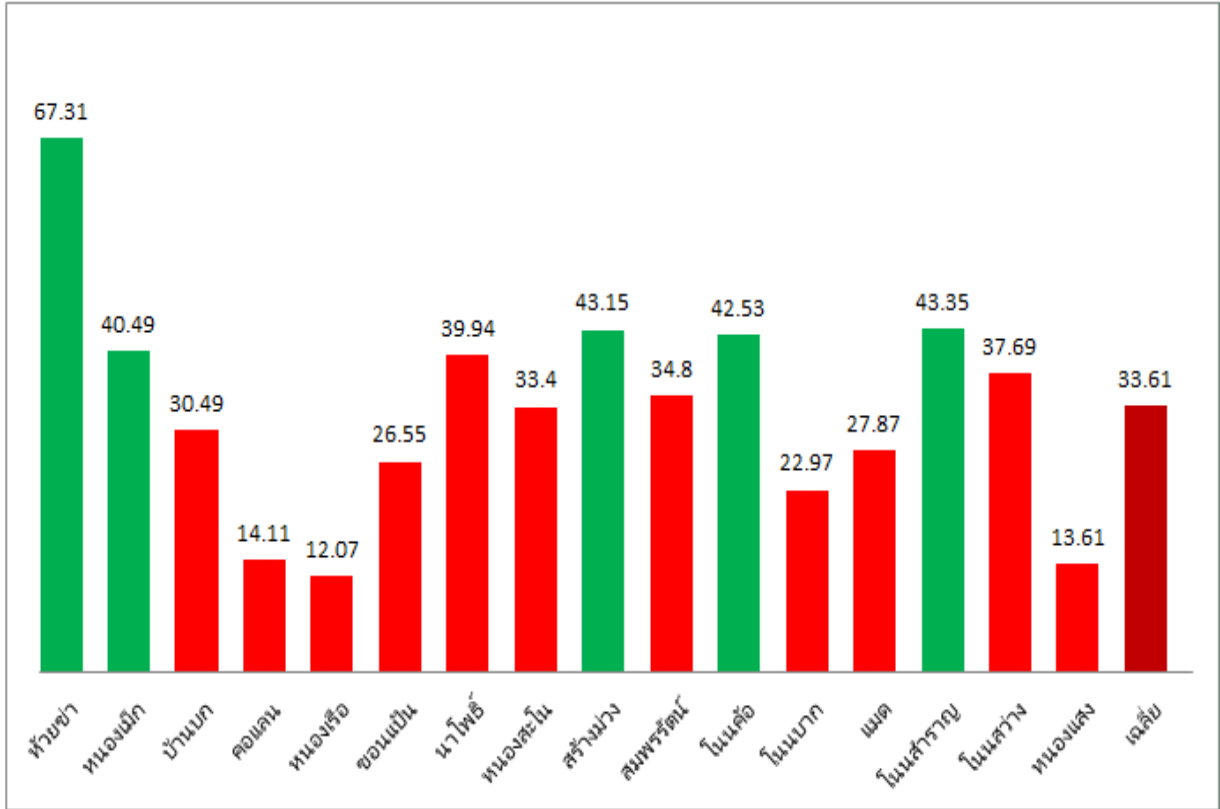

### สมุนไพรรกลุ่มที่มีประสิทธิผลชัดเจน/กลุ่มต้องการสนับสนุนให้ใช้ทดแทนยาแผนปัจจุบัน

#### หลักเกณฑ์เงื่อนไข

จ่ายตามรายการบริการ (Fee Schedule) ตามระบบคะแนนภายใต้การบริหารวงเงินแบบมีเพดาน (Point system within Global budget) ภายใต้วงเงินที่กำหนด

ผู้มีสิทธิ : สิทธิหลักประกันสุขภาพแห่งชาติ Authen เพื่อพิสูจน์ตัวตนผู้รับบริการ

หน่วยบริการ : หน่วยบริการในระบบหลักประกันสุขภาพแห่งชาติ ที่มีศักยภาพในการจัดบริการการแพทย์แผนไทย

โปรแกรม : หน่วยบริการในพื้นที่ สปสช.เขต 1-13 บันทึกผ่าน e-Claim

รายการยา	รูปแบบ หรือ หน่วย	ขนาด	ชดเชยอัตรา (point/หน่วย)
1. ฟิโทลลายโจร	แคปซูล	500 mg	0.85
2. ขมิ้นชัน	แคปซูล	500 mg	0.79
3. ประสมมะแว้ง	ยาลูกกลอน	200 mg	5.28
4. ยาแก้ไอผสมมะขามป้อม	ยาน้ำ	120 ml	27.90
5. ยาไหล	ยาครีม (หลอด)	30 g	40.77
6. เถาวัลย์เปรียง	แคปซูล	500 mg	0.93
7. ยาประคบ *	ลูกประคบ	200 g	62.76
8. ยาราคูบเขย	ยาน้ำ	120 ml	16.29
9. ยาหัตถสารา	แคปซูล	500 mg	1.16

หมายเหตุ : \* ยาประคบ ชดเชยเฉพาะกรณีส่งจ่ายให้ผู้ป่วยนำไปใช้เองที่บ้าน ไม่ใช้กรณีรับบริการประคบในหน่วยบริการ

#### 4.7 งานเทคโนโลยีสารสนเทศ

โปรแกรม Smart Refer บน ระบบ Windows10 + Docker สำหรับ รพ.สต. ที่ใช้ JHCIS  
ปัญหาที่พบ แยกเป็น

- 1.hard ware คอมพิวเตอร์ มีพื้นที่จัดเก็บข้อมูลเหลือน้อย ไดรฟ์ C และ Ram ไม่ถึง 8 Gb
- 2.software windows 10 Version ต่ำกว่า รุ่น 2004 ต้องทำการ update windows



- 3.peopleware ผู้ใช้งาน การเปิดเครื่องครั้งแรก โปรแกรม Docker จะ Run ตอนเปิดเครื่อง เมื่อ Run โปรแกรมเสร็จแล้ว ผู้ใช้งานควรพักหน้าจอ ไม่ต้องปิดออก รวมทั้งการ update Docker ไม่ควรคลิก

#### วาระอื่นๆ

เรื่องจาก รพ สต และ โชนพัฒนาสาธารณสุข